1 - FLUXOGRAMA DA TRAMITAÇÃO INTERNA DOS PROCESSOS DE DESPESA: LICITAÇÕES

- O primeiro passo será a elaboração do **Estudo Técnico Preliminar – ETP**, através do qual será decidido pela viabilidade ou não da contratação e as suas condições;
- Sendo decidido pela viabilidade da contratação, a Secretaria efetuará a abertura de processo administrativo, o qual seguirá o seguinte fluxo:

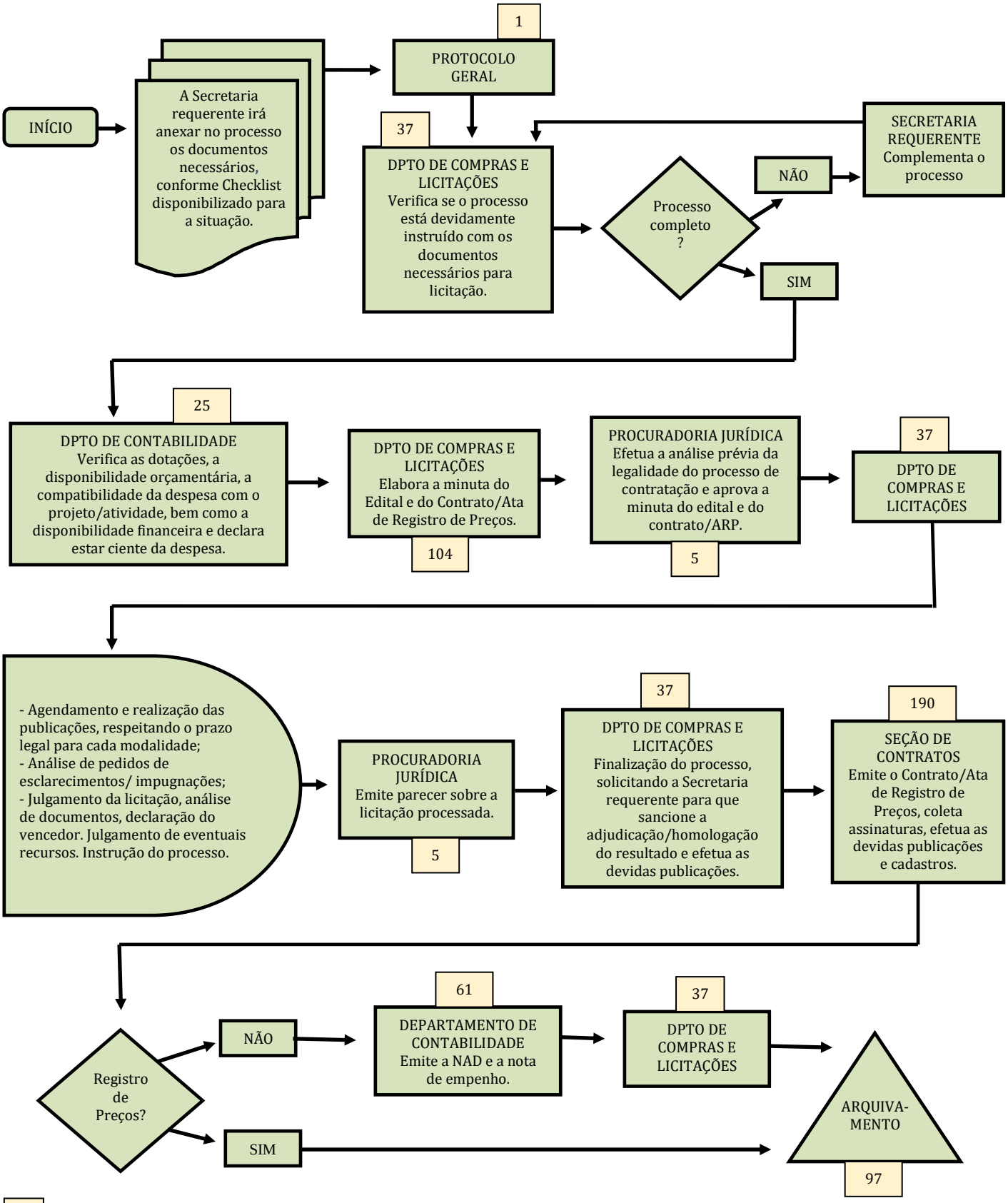

Indica o número do local no Protocolo