# MUNICÍPIO DE PALMEIRA
# ESTADO DO PARANÁ
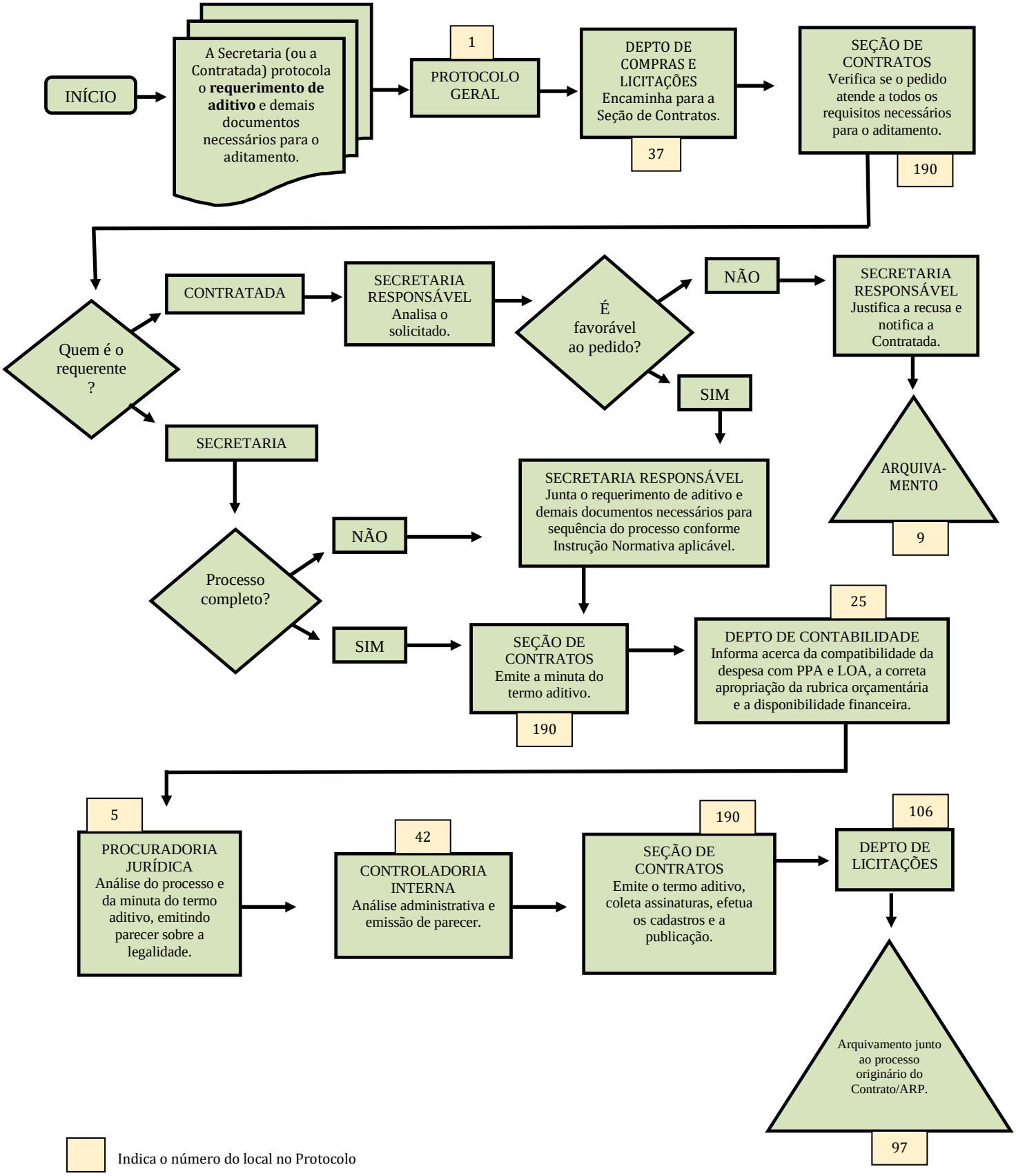
## FLUXOGRAMA DA TRAMITAÇÃO INTERNA DOS PROCESSOS DE ADITIVOS
## (Conforme Instrução Normativa nº.07/2016)